

退院患者さまの“入院カルテ” & “退院サマリ”を管理・分析

# 診療録管理システム

『診療情報管理室業務の効率化、蓄積情報の共有化と有効利用』を医療現場からの発想でシステム化

## 診療情報管理室のための支援システム

近年、病院機能評価・診療録管理体制加算等の話題に注目が集まってきております。今後はますます「カルテ・サマリ管理」の必要性が高まってくるという将来像を見越し構築いたしました。

### 診療録管理システムの特長

#### ● 業務の効率化 ●

- 操作画面は、選択中心（病名等は絞込み検索可）であり、シンプルな画面構成で簡単に操作できます。
- 診療情報管理室では、入力されている全ての項目を検索条件として使用でき、必要な情報だけを抽出することが可能です。また、抽出した情報をテキストファイル出力でき、市販ソフトにより容易にデータ加工が行えます。
- 各種統計表（各科別疾患一覧、科別対診件数一覧、死亡患者一覧等）の出力が可能です。

#### ● 情報の共有化・有効利用 ●

- 院内パソコンからいつでも必要とする条件で退院サマリの検索照会が可能です。また診療の際にはサマリーイメージの照会、入院カルテの貸出依頼も可能です。
- イメージファイリング機能を利用することにより、文書をそのまま保存、参照することが可能です。

#### ● 標準化 ●

- 病名コードは、国際疾病分類であるICD-10コード、手術コードはICD-9CMコードを採用しています。

#### 登録機能

- ◆ シンプルな画面ながら必要な情報が十分に網羅されています
- ◆ 入力漏れを防ぐ機能が単純な入力ミスを未然に防ぎます

#### 検索機能

- ◆ 登録データのすべてが検索条件として利用できます
- ◆ 検索結果の表示項目も利用者のニーズにあわせて作成できます
- ◆ 検索結果から更に再検索を行い必要な情報を確実に絞り込めます

#### 入院カルテ貸出し

- ◆ 入院カルテの個別の貸出オーダーはもちろん、検索一覧からカルテの一括貸出しが行えます
- ◆ 退院サマリのイメージをスキャナで取込み、ネットワークを介して院内のパソコンから閲覧することができます

## 画面イメージ

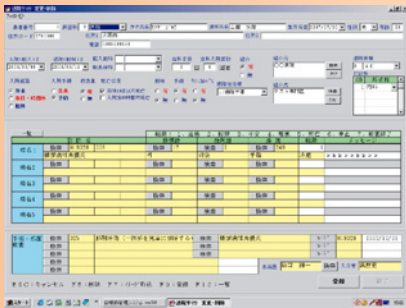

### 退院サマリ登録

- 退院サマリ記載内容の登録を行います
- 入力チェック機能で必須項目の入力漏れを防ぎます
- 退院サマリのイメージをスキャナで取り込むこともできます



### 退院サマリ検索

- 患者・期間・病名等の条件を指定して退院サマリデータの検索を行います
- 検索結果に更に条件を指定して再検索を行うことができます

### 検索結果一覧

- 指定された検索条件の結果を一覧で表示します
- 検索結果の内容をEXCEL形式で出力することもできます
- 一覧から選択した退院サマリの詳細内容や退院サマリイメージの照会も行えます

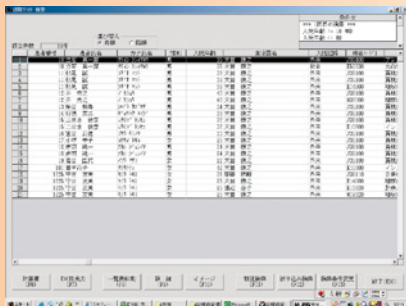

### イメージ登録照会画面

- 退院サマリのイメージをスキャナで取り込んだり照会したりします

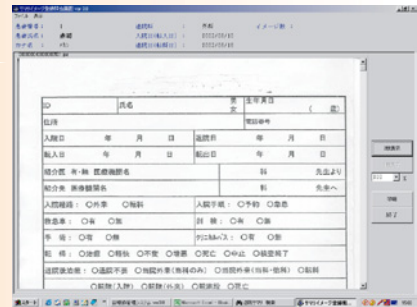

## システムコンポーネント

### 診療録管理システム (基本機能)

- 退院サマリ登録機能
- 病歴室機能 (退院サマリ検索)
- 入院カルテ管理機能
- 各種統計処理
- 外部データ出力機能 (CSV)
- マスタ保守機能

※標準病名マスタ (ICD-10)

### オプション機能

- 貸出申請・検索機能  
(病棟・外来等他部署)
- 他システム連携機能  
医事会計 (患者基本、入退院履歴、医師マスタ等)
- 拡張項目追加機能  
(退院サマリ登録機能)
- 退院サマリ作成機能  
(病棟・外来等他部署)

## 稼動環境

■サーバ環境 (スタンドアロン版では不要です。)

CPU:PentiumⅢ500MHz以上  
MM:256MB以上  
HDD:30GB以上  
OS:Windows NT4.0以上

■クライアント環境

CPU:PentiumⅢ500MHz以上  
MM:256MB以上  
HDD:20GB以上  
OS:Windows 95/98/Me  
Windows NT workstation 4.0以上

※記載されている会社名・商品名は各社の商標または登録商標です。

## お客様の声

この診療録管理システムは、現場サイドの細かな要望に応じた使い勝手のよいシステムです。

この診療録管理システムを導入してから、入院カルテの受領・登録・貸出管理が一元化できるようになり、診療情報管理室での業務がかなり効率化されました。

麻生飯塚病院 診療情報管理室

資料請求・お問い合わせ



麻生飯塚病院・麻生グループ  
株式会社 **麻生情報システム**  
医療システム事業本部

<http://www.aso-group.co.jp/ais/>  
(ホームページをご覧ください)

〒814-0001  
福岡本社 福岡市早良区百道浜2-4-27 AIビル8階  
TEL(092)833-5120 FAX(092)833-5125

〒820-0066  
トライバレーセンター事業所 福岡県飯塚市幸袋576-14  
TEL(0948)26-3602 FAX(0948)26-5828