

電子カルテを目指した

# ドクター支援システム

**高性能とコストセービングの両立。****それを実現したのは、****医療現場からの発想です。**

## ドクターのための診療支援システム

近年、医療の現場では病院業務の電子化を図り、患者さんへのきめ細かいサービスと、待ち時間を改善する動きが高まっています。

伝票を起票する行為が軽減され、正確さと即時性が期待できる診療支援システム。これにより、口頭や手書きによって行われていた情報伝達から発生する記載漏れや、診療行為のつけ落としミスが少なくなり、患者さんのサービス向上を実現いたします。

麻生の診療支援システムは、医療現場のドクター、スタッフの声を取り入れ、さらに改善工夫して作り上げた診療支援システムです。

### ドクター支援システムの特長

#### ■診療の精度の更なる向上をご支援いたします

- 時系列に蓄積された、患者さんのさまざまな診療情報（主訴、処方、病名、検査等）の多角的な照会ができ、診療の精度の更なる向上をご支援いたします。

#### ■患者さんへのインフォームド・コンセントをご支援いたします

- 患者さんに、例えば検査結果<sup>※1</sup>をグラフにお見せするなど、よりわかりやすい形で情報をお伝えすることにより、患者さんへのインフォームド・コンセントをご支援いたします。<sup>※1</sup> 検体検査結果データ取込みオプションが必要です。検体検査結果情報管理オプションが必要です。

#### ■診察室にて、アウトプット類の即時発行がおこなえます

- 院外処方箋、紹介状、返書の作成が簡単におこなえます。  
また処方登録時には、処方内容をカルテ添付ラベルに印刷することもできますので、それをカルテに貼付けするだけで、再度の手書き作業が不要となります。<sup>※</sup>ラベルプリンタが別途必要となります。

#### ■その他の主な特長および他システムとの連携機能

- 処方、検査のオーダリングが可能です。
- 外注検査結果の取り込みができ、取り込んだデータを時系列に表示したり、グラフ表示が可能です。
- 診療予約との、連携が可能です。

#### ■電子カルテへの準備

- シェーマ、医療画像の電子ファイリングがおこなえます。
- 患者情報、診察情報の共有化が可能です。●確定操作による改ざん防止がおこなえます。

**もっと快適に、もっとスマートに、もっと高性能へと**

### パワーアップした麻生の診療支援システム

#### 使いやすく、快適な操作性

ほとんどの操作・入力が、マウスをクリックするだけで出来ます。医療現場が必要とする場面での操作環境を、画面に効率良くレイアウト。快適な画面展開と操作性が医療現場を確実に応援していきます。

#### 導入コストのセービングを追求

これまでの診療支援システムでは、導入時に多額のコストが必要でした。麻生の診療支援システムは信頼性の高いPCサーバー、高性能マシンからなるパソコンLAN採用と、多彩なソフトウェアにより導入コストの低価格を実現することが出来ました。

#### 安心のセキュリティ機能

ID、パスワードによる利用者制限機能や確定後の改ざん防止機能により、大切な医療情報を保護することができます。

## 画面イメージ



### 基本情報画面

患者さんの基本情報、保険情報、既往歴、家族歴、生活歴等、詳細な情報管理が行えます。

### 処方(薬品)入力

処方入力では画面右側に展開される使用薬一覧より、ドラッグ&ドロップにて画面左のワークスペースに貼り付けるだけで入力出来ます。 ※使用薬一覧は約束処方も含めて、自由な設定が可能です。

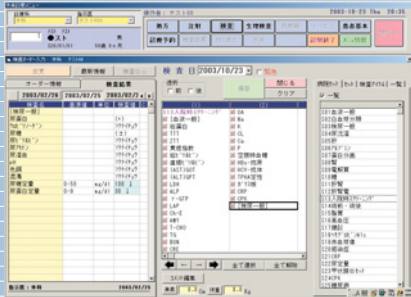

### 禁忌チェック

処方登録時、あらかじめセットしておいた禁忌情報にて、チェックを行うことが出来ます。

### 検査グラフ表示

各種検査履歴より各種グラフ化(レーダー、相対値、負荷検査、透析)を、展開することが出来ます。



### シェーマ機能

多彩な編集機能(マーキング・ワープロ入力・フリーハンド入力)が使用出来ます。

## システムコンポーネント

### ドクター支援システム (基本PKG機能)

- セキュリティ管理
- 患者基本情報管理
- 主訴/所見/評価管理
- 処方情報エントリ機能
- 院外処方箋/指示書即時発行
- 検体検査結果情報管理  
(時系列/相対値/負荷/透析)
- 病名登録/管理
- シェーマ機能
- 改竄防止機能  
(診察情報確定/修正追記)

### オプション機能

- 検体検査結果データ取り込み
- 診察予約システム連携
- 検体検査依頼機能  
(病院殿向け)
- 放射線依頼機能  
(病院殿向け)
- 注射依頼機能  
(病院殿向け)
- 手術予約依頼機能  
(病院殿向け)
- 入退院依頼機能  
(病院殿向け)
- 紹介状/返書作成

## 稼動環境

■サーバ環境 (スタンドアロン版では不要です。)

CPU:PentiumⅢ500MHz相当以上  
MM:512MB以上  
HDD:10GB以上  
OS:Windows 2000

■パソコン環境

CPU:PentiumⅢ500MHz相当以上  
MM:256MB以上  
HDD:10GB以上  
OS:Windows 2000

※記載されている会社名・商品名は各社の商標または登録商標です。

資料請求・お問い合わせ



麻生飯塚病院・麻生グループ  
株式会社 **麻生情報システム**  
医療システム事業本部

<http://www.aso-group.co.jp/ais/>  
(ホームページをご覧ください)

福岡本社 〒814-0001  
福岡市早良区百道浜2-4-27 AIビル8階  
TEL(092)833-5120 FAX(092)833-5125

トライバレー 〒820-0066  
センター事業所 福岡県飯塚市幸袋576-14  
TEL(0948)26-3602 FAX(0948)26-5828



AR20177011